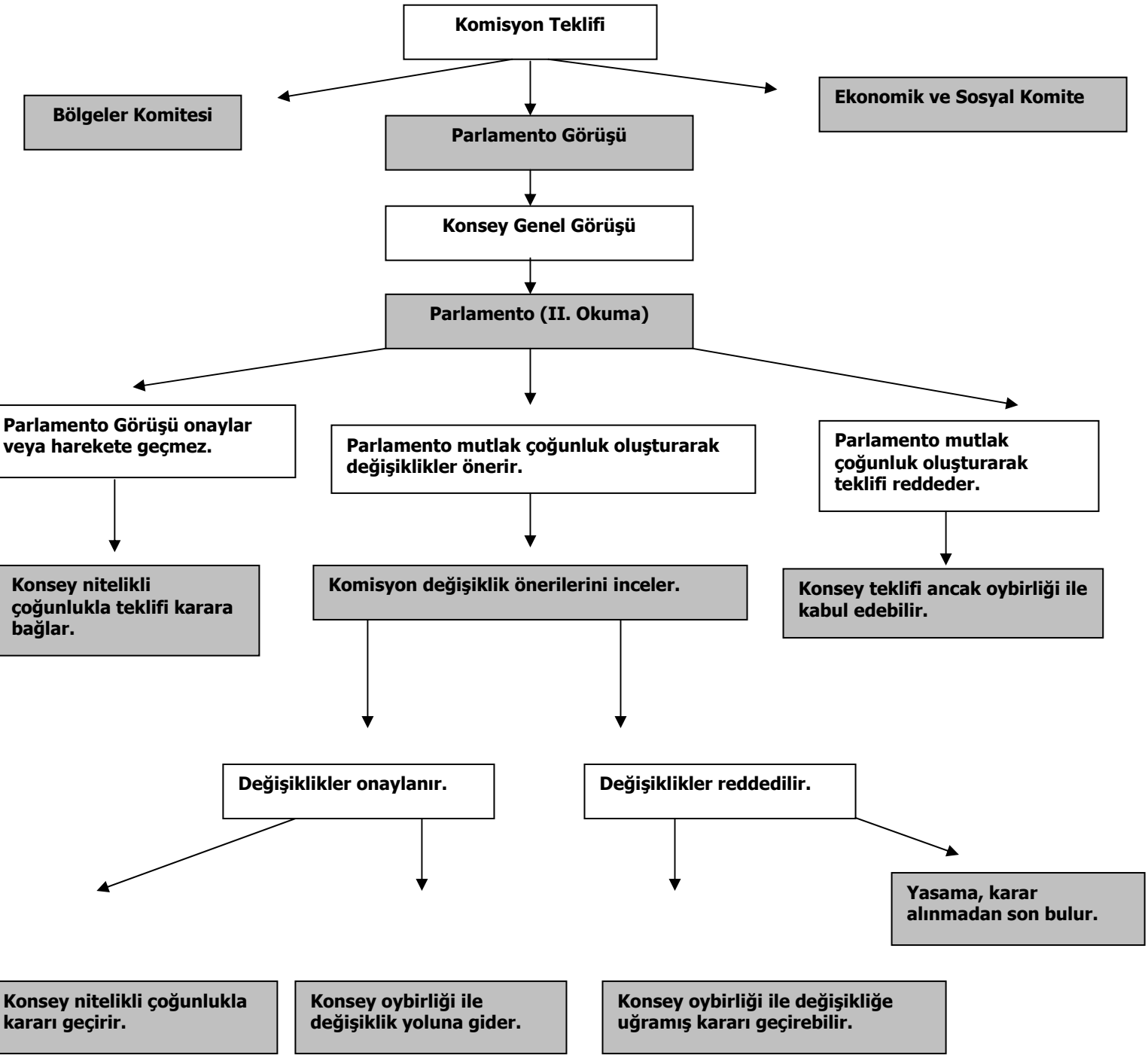
Komisyon Teklifi
Bölgeler Komitesi
Parlamento Görüşü
Ekonomik ve Sosyal Komite
Konsey Genel Görüşü
Parlamento (II. Okuma)
Parlamento Görüşü onaylar veya harekete geçmez.
Parlamento mutlak çoğunluk oluşturarak değişiklikler önerir.
Parlamento mutlak çoğunluk oluşturarak teklifi reddeder.
Konsey nitelikli çoğunlukla teklifi karara bağlar.
Komisyon değişiklik önerilerini inceler.
Konsey teklifi ancak oybirliği ile kabul edebilir.
Değişiklikler onaylanır.
Değişiklikler reddedilir.
Yasama, karar alınmadan son bulur.
Konsey nitelikli çoğunlukla kararı geçirir.
Konsey oybirliği ile değişiklik yoluna gider.
Konsey oybirliği ile değişikliğe uğramış kararı geçirebilir.